

Polskie Koleje Państwowe S.A.
02-305 Warszawa
Warszawa
Jerozolimskie 142A

URZĄD GMINY DRAGACZ

KANCELARIA

Data wpływu 2024-12-20

Nr wpływu 10249/2024

Podpis Kisińska

RIFPJ 23.12.198

Warszawa, 2024-12-20

24

URZĄD GMINY
DRAGACZ
86-134 DRAGACZ
DRAGACZ
DRAGACZ 7A

WNIOSEK

Pismo

Pismo przesłano z ePUAP

Załączniki:

1. KNGd1.6521.206.2024.MJ 2.pdf
2. KNGd1.6521.206.2024.MJ 2.pdf.xades
3. Zał.1 Formularz pisma dotyczącego aktu planowania przestrzennego.pdf
4. Zał.1 Formularz pisma dotyczącego aktu planowania przestrzennego.pdf.xades
5. KNGd1.6521.206.2024.MJ 2.pdf.xades
6. Zał.1 Formularz pisma dotyczącego aktu planowania przestrzennego.pdf.xades
7. Zał.2 1 Podział stref na działce nr 16 obr. Grupa Plac.pdf
8. Zał.2 2 Podział stref na działce nr 15 obr. Grupa.pdf
9. Zał.2 Wykaz nieruchomości w użytkowaniu wieczystym PKP S.A. z propozycją przeznaczenia.pdf
10. Zał.2 1 Podział stref na działce nr 16 obr. Grupa Plac.pdf.xades
11. Zał.2 2 Podział stref na działce nr 15 obr. Grupa.pdf.xades
12. Zał.2 Wykaz nieruchomości w użytkowaniu wieczystym PKP S.A. z propozycją przeznaczenia.pdf.xades
13. Zał.2 1 Podział stref na działce nr 16 obr. Grupa Plac.pdf.xades
14. Zał.2 2 Podział stref na działce nr 15 obr. Grupa.pdf.xades
15. Zał.2 Wykaz nieruchomości w użytkowaniu wieczystym PKP S.A. z propozycją przeznaczenia.pdf.xades

Dokument nie zawiera podpisu

Podpis elektroniczny

Podpis elektroniczny
zweryfikowany w dniu 2024-12-20
wynik weryfikacji:
ważny/nieważny/brak możliwości weryfikacji
..... Kisińska
Czytelny podpis weryfikującego

100

U

Polskie Koleje Państwowe S.A.
Centrala
Al. Jerozolimskie 142A, 00-305 Warszawa

URZĄD GMINY DRAGACZ
KANCELARIA
Data wpływu 2024-12-20
Nr wpływu 10249/2024
Podpis Kisińska



POLSKIE KOLEJE PAŃSTWOWE
Spółka Akcyjna

PKP S.A. Oddział Gospodarowania
Nieruchomościami w Gdańsku
ul. Dyrekcyjna 2-4
80 - 852 Gdańsk
tel.: +48 58 721 49 05
fax: +48 58 721 49 06
e-mail: sekretariat.kngd@pkp.pl
Gdańsk, dn. 18.12.2024 r.
KNGd1.6521.206.2024.MJ/2
UNP: 2024-0601959

Urząd Gminy Dragacz
Dragacz 7A
86-134 Dragacz

Dot.: zawiadomienia o przystąpieniu do sporządzenia planu ogólnego gminy Dragacz.

PKP S.A. Oddział Gospodarowania Nieruchomościami w Gdańsku w załączeniu przedkłada wniosek do procedowanego planu ogólnego gminy Dragacz:

1. Formularz pisma dotyczącego aktu planowania przestrzennego
2. Wykaz nieruchomości w użytkowaniu wieczystym PKP S.A. z propozycją przeznaczenia
 - 2.1. Podział stref na działce nr 16 obr. Grupa Plac
 - 2.2. Podział stref na działce nr 15 obr. Grupa.

Elektronicznie
podpisany przez
Andrzej Włodarski

Elektronicznie
podpisany przez
Marzena Gurak-Myszk

Podpis elektroniczny
zweryfikowany w dniu 2024-12-20
wynik weryfikacji:
ważny/nieważny/brak możliwości weryfikacji
..... Kisińska
Czytelny podpis weryfikującego

Otrzymują:
1. adresat,
2. aa.

Opracowała:
Magdalena Jędryka
Starszy Specjalista
e-mail: magdalena.jedryka@pkp.pl
tel. kontaktowy: (058) 721 49 86

Pismo dotyczące aktu planowania przestrzennego

1. ORGAN, DO KTÓREGO JEST SKŁADANE PISMO

Nazwa: **Urząd Gminy Dragacz, Dragacz 7A, 86-134 Dragacz**

2. RODZAJ PISMA¹⁾

☒ 2.1. wniosek do projektu aktu

☐ 2.2. uwaga do konsultowanego projektu aktu²⁾

☐ 2.3. wniosek o zmianę aktu³⁾

☐ 2.4. wniosek o sporządzenie aktu³⁾

3. RODZAJ AKTU PLANOWANIA PRZESTRZENNEGO¹⁾

☒ 3.1. plan ogólny gminy

☐ 3.2. miejscowy plan zagospodarowania przestrzennego, w tym zintegrowany plan inwestycyjny lub miejscowy plan rewitalizacji

☐ 3.3. uchwała ustalająca zasady i warunki sytuowania obiektów małej architektury, tablic reklamowych i urządzeń reklamowych oraz ogrodzeń, ich gabaryty, standardy jakościowe oraz rodzaje materiałów budowlanych, z jakich mogą być wykonane

☐ 3.4. audyt krajobrazowy

☐ 3.5. plan zagospodarowania przestrzennego województwa

4. DANE SKŁADAJĄCEGO PISMO⁴⁾

Imię i nazwisko lub nazwa: **Polskie Koleje Państwowe Spółka Akcyjna**

Kraj: **Polska** Województwo: **pomorskie**

Powiat: **Miasto Gdańsk** Gmina: **Miasto Gdańsk**

Ulica: **Dyrekcyjna** Nr domu: **2-4** Nr lokalu:

Miejscowość: **Gdańsk** Kod pocztowy: **80-852**

E-mail (w przypadku gdy składający pismo posiada adres e-mail): **sekretariat.kngd@pkp.pl**

Nr tel. (nieobowiązkowo): **(58) 721 49 86**

Adres skrytki ePUAP lub adres do doręczeń elektronicznych⁵⁾: **/PKPSA_Centrala/SkrytkaESP**

4.1. Czy składający pismo jest właścicielem lub użytkownikiem wieczystym nieruchomości objętej wnioskiem lub uwagą?

☒ tak ☐ nie

5. ADRES DO KORESPONDENCJI SKŁADAJĄCEGO PISMO⁴⁾

(Nieobowiązkowo)

Kraj: Województwo:

Powiat: Gmina:

Ulica: Nr domu: Nr lokalu:

Miejscowość: Kod pocztowy:

6. DANE PEŁNOMOCNIKA⁴⁾

(Nieobowiązkowo)

☐ pełnomocnik ☐ pełnomocnik do doręczeń

Imię i nazwisko:

Kraj: Województwo:

Powiat: Gmina:

Ulica: Nr domu: Nr lokalu:

Miejscowość: Kod pocztowy:

E-mail (w przypadku gdy pełnomocnik posiada adres e-mail):

Nr tel. (nieobowiązkowo):

Adres skrytki ePUAP lub adres do doręczeń elektronicznych⁵⁾:

7. TREŚĆ PISMA

7.1. Treść⁶⁾ PKP S.A. Oddział Gospodarowania Nieruchomościami w Gdańsku informuje, iż na obszarze predestynowanym do objęcia zapisami planu ogólnego znajdują się działki będące w użytkowaniu wieczystym PKP S.A., na których znajduje się infrastruktura kolejowa. Zgodnie z art. 13i ust. 3 pkt. 5a tir. 10 Ustawy o planowaniu i zagospodarowaniu przestrzennym, PKP S.A. jest organem właściwym do uzgadniania i opiniowania projektu planu. Tut. Oddział wnosi o uwzględnienie go jako jednostki opiniującej kolejne wersje dokumentu.

Ponadto, tut Oddział wnioskuję o objęcie obszarem uzupełniania zabudowy wszystkich nieruchomości znajdujących się w załączonym wykazie.

7.2. (Nieobowiązkowo) W przypadku wypełnienia, należy uzupełnić każdą z kolumn tabeli.

Szczegółowe informacje dotyczące treści pisma w odniesieniu do działek ewidencyjnych:

| Lp. | 7.2.1. Nazwa aktu planowania przestrzennego | 7.2.2. Identyfikator działki lub działek ewidencyjnych | 7.2.3. Czy teren objęty pismem obejmuje całość działki lub działek ewidencyjnych ⁷⁾ | 7.2.4. Treść ⁶⁾ |
|-----|---|--|--|----------------------------------|
| 1 | | | <input type="checkbox"/> tak <input type="checkbox"/> nie | |

7.3. (Nieobowiązkowo) W przypadku wypełnienia, należy uzupełnić każdą z kolumn tabeli.

Szczegółowe informacje dotyczące działek ewidencyjnych oraz niektórych parametrów – w przypadku zaznaczenia w pkt 2: wniosku do projektu aktu (pkt 2.1), uwagi do konsultowanego projektu aktu (pkt 2.2) lub wniosku o zmianę aktu (pkt 2.3) oraz w pkt 3: planu ogólnego gminy (pkt 3.1) lub miejscowego planu zagospodarowania przestrzennego, w tym zintegrowanego planu inwestycyjnego lub miejscowego planu rewitalizacji (pkt 3.2):

| Lp. | 7.3.1. Nazwa planu ogólnego gminy lub miejscowego planu zagospodarowania przestrzennego | 7.3.2. Identyfikator działki lub działek ewidencyjnych | 7.3.3. Czy teren objęty pismem obejmuje całość działki lub działek ewidencyjnych ⁷⁾ | 7.3.4. Nazwa lub nazwy klasy przeznaczenia terenu (albo symbol lub symbole klasy przeznaczenia terenu) ⁸⁾ | 7.3.5. Maksymalny udział powierzchni zabudowy [%] | 7.3.6. Maksymalna wysokość zabudowy [m] | 7.3.7. Minimalny udział powierzchni biologicznie czynnej [%] |
|-----|---|--|--|--|---|---|--|
| 1 | | | <input type="checkbox"/> tak <input type="checkbox"/> nie | | | | |

8. OŚWIADCZENIE W SPRAWIE KORESPONDENCJI ELEKTRONICZNEJ

☒ Wyrażam zgodę ☐ Nie wyrażam zgody

na doręczanie korespondencji w niniejszej sprawie za pomocą środków komunikacji elektronicznej w rozumieniu art. 2 pkt 5 ustawy z dnia 18 lipca 2002 r. o świadczeniu usług drogą elektroniczną (Dz. U. z 2020 r. poz. 344)

9. ZAŁĄCZNIKI

- ☐ Pełnomocnictwo do reprezentowania składającego pismo lub pełnomocnictwo do doręczeń (zgodnie z ustawą z dnia 16 listopada 2006 r. o opłacie skarbowej (Dz. U. z 2023 r. poz. 2111)) – jeżeli składający pismo działa przez pełnomocnika.
- ☐ Potwierdzenie uiszczenia opłaty skarbowej od pełnomocnictwa – jeżeli obowiązek uiszczenia takiej opłaty wynika z ustawy z dnia 16 listopada 2006 r. o opłacie skarbowej.
- ☐ (Nieobowiązkowo). Określenie granic terenu w formie graficznej w przypadku wskazania terenu objętego pismem jako części działki ewidencyjnej lub działek ewidencyjnych.
- ☒ (Nieobowiązkowo). Inne załączniki – w przypadku zaznaczenia pola należy podać nazwy załączników.⁹⁾
Załącznik 2_Wykaz nieruchomości będących w użytkowaniu wieczystym PKP S.A. wraz z propozycją przeznaczenia
Załącznik 2_1_Podział stref na działce nr 16 obr. Grupa Plac
Załącznik 2_2_Podział stref na działce nr 15 obr. Grupa

10. PODPIS SKŁADAJĄCEGO PISMO (PEŁNOMOCNIKA) I DATA PODPISU

Podpis powinien być czytelny. Podpis i datę podpisu umieszcza się w przypadku składania pisma w postac. papierowej.

Podpis:

Data:

¹⁾ Można zaznaczyć więcej niż jedno pole. W ramach jednego pisma można wybrać tylko te akty, w przypadku których pismo będzie wysyłane do tego samego organu wskazanego w pkt 1. W przypadku gdy treść wniosku lub uwagi związana jest z dokumentem powiązany z aktem planowania przestrzennego (np. sporządzanej w toku procedowania aktu, w ramach strategicznej oceny oddziaływania na środowisko, prognozy oddziaływania na środowisko), należy w pkt 3 wybrać rodzaj aktu planowania przestrzennego, którego ten dokument dotyczy, po czym wprowadzić treść wniosku lub uwagi w pkt 7.1 lub 7.2.

²⁾ Nie dotyczy planu zagospodarowania przestrzennego województwa.

³⁾ Nie dotyczy planu zagospodarowania przestrzennego województwa i audytu krajobrazowego.

⁴⁾ W pkt 4 należy podać adres zamieszkania albo siedziby składającego pismo. W przypadku wypełnienia pkt 5 podaje się adres do korespondencji składającego pismo, jeżeli jest inny niż adres podany w pkt 4. W przypadku wypełnienia pkt 6 podaje się adres zamieszkania albo siedziby pełnomocnika. W przypadku większej liczby składających pismo lub pełnomocników dane kolejnych składających pismo lub pełnomocników dodaje się w formularzu albo zamieszcza na osobnych stronach i dołącza do formularza.

⁵⁾ Adres skrytki ePUAP lub adres do doręczeń elektronicznych wskazuje się w przypadku wyrażenia zgody na doręczanie korespondencji za pomocą środków komunikacji elektronicznej, z zastrzeżeniem przypadków, w których organ, zgodnie z przepisami ustawy z dnia 18 listopada 2020 r. o doręczeniach elektronicznych (Dz. U. z 2023 r. poz. 285, z późn. zm.), ma obowiązek doręczenia korespondencji na adres do doręczeń elektronicznych.

⁶⁾ Maksymalna liczba znaków w pkt 7.1. wynosi 1000, natomiast w przypadku pkt 7.2.4. wartość ta odnosi się do pojedynczego wiersza. W przypadku potrzeby dodatkowego uzasadnienia, które wykracza poza wskazany limit znaków, uzasadnienie zamieszcza się na osobnych stronach i dołącza do formularza. W przypadku większej liczby wierszy w pkt 7.2.4. kolejne wiersze dodaje się w formularzu albo zamieszcza na osobnych stronach i dołącza do formularza.

⁷⁾ W przypadku zaznaczenia pola „nie” (wskazania terenu objętego pismem jako części działki ewidencyjnej lub działek ewidencyjnych) można dodać załącznik z określeniem granic terenu w formie graficznej.

⁸⁾ Podaje się nazwę lub symbol klasy przeznaczenia terenu zgodnie ze standardami określonymi w przepisach wykonawczych wycanych na podstawie art. 16 ust. 2 ustawy z dnia 27 marca 2003 r. o planowaniu i zagospodarowaniu przestrzennym (Dz. U. z 2023 r. poz. 977, z późn. zm.).

⁹⁾ W przypadku dołączenia do pisma załączników zawierających dane osobowe, inne niż wymienione w pkt 4, 5 i 6, załączniki te należy zanonimizować, tj. ukryć dane osobowe.

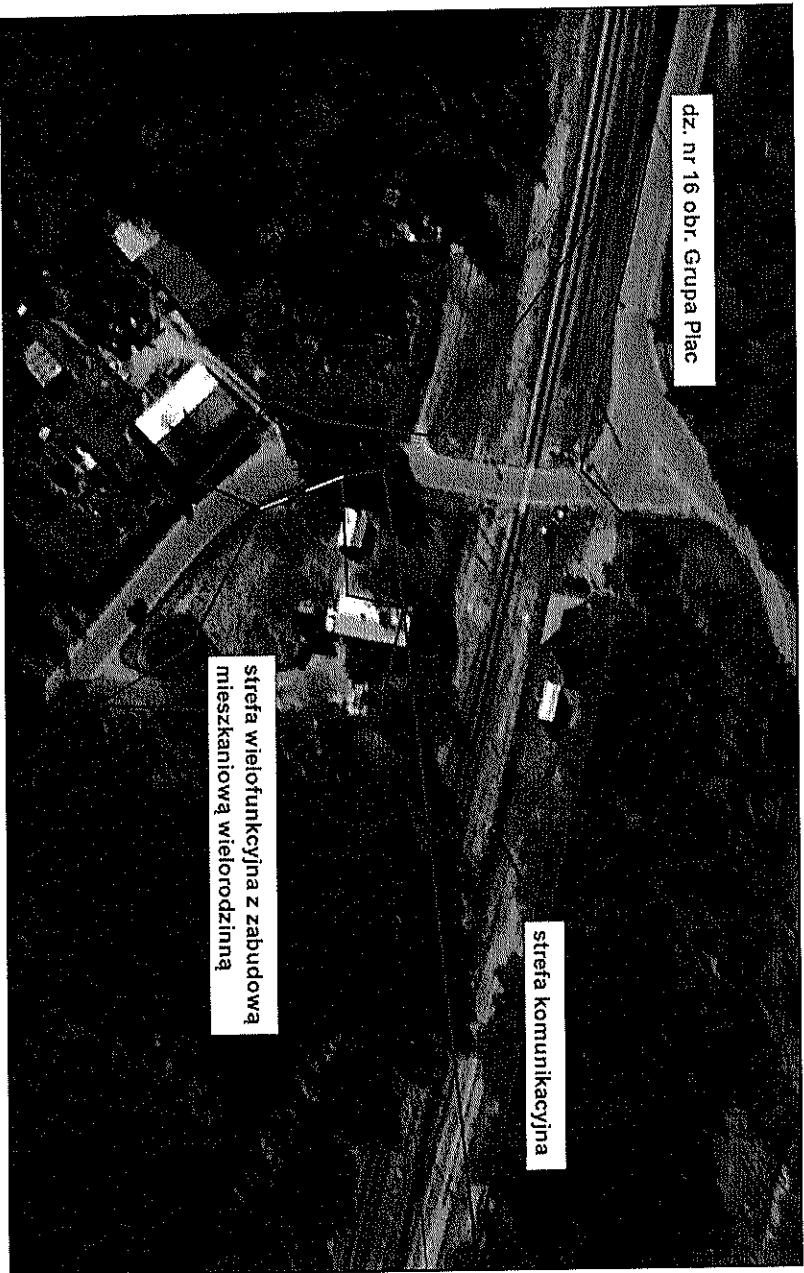

dz. nr 16 obr. Grupa Plac

strefa komunikacyjna

strefa wielofunkcyjna z zabudową
mieszkaniową wielorodzinną

C

C

dz. nr 15 obr. Grupa

strefa wielofunkcyjna z zabudową
mieszkaniową wielorodzinną

strefa komunikacyjna

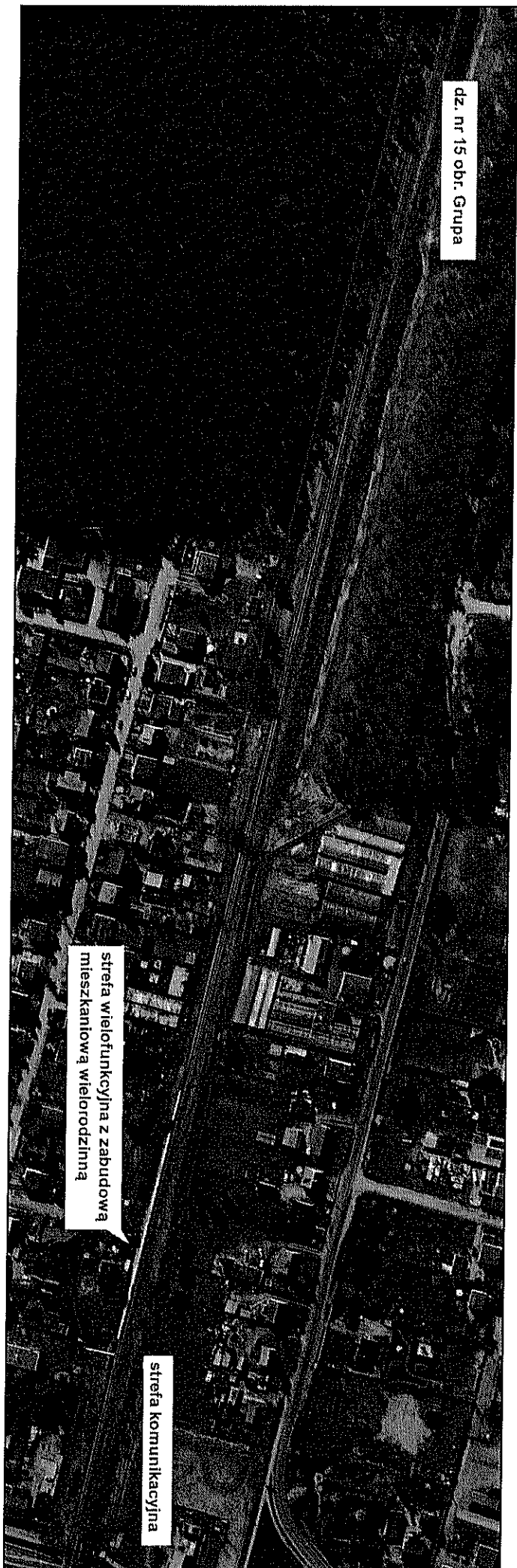

| Lp. | 7.2.1. Nazwa aktu planowania przestrzennego | 7.2.2. Identyfikator działki lub działek ewidencyjnych | 7.2.3. Czy teren objęty pismem obejmuje całość działki lub działek ewidencyjnych | 7.2.4. Treść |
|-----|---|--|--|--|
| 1 | Plan ogólny gminy Dragacz | 041402_2.0002.2 | <input checked="" type="checkbox"/> tak <input type="checkbox"/> nie | strefa komunikacyjna-teren komunikacji kolejowej i szynowej |
| 2 | Plan ogólny gminy Dragacz | 041402_2.0002.9/3 | <input checked="" type="checkbox"/> tak <input type="checkbox"/> nie | strefa wielofunkcyjna z zabudową mieszkaniową wielorodzinną-teren zabudowy mieszkaniowej wielorodzinnej, teren usług |
| 3 | Plan ogólny gminy Dragacz | 041402_2.0003.241 | <input checked="" type="checkbox"/> tak <input type="checkbox"/> nie | strefa komunikacyjna |
| 4 | Plan ogólny gminy Dragacz | 041402_2.0003.248/2 | <input checked="" type="checkbox"/> tak <input type="checkbox"/> nie | strefa wielofunkcyjna z zabudową mieszkaniową wielorodzinną-teren zabudowy mieszkaniowej wielorodzinnej, teren usług, teren komunikacji |
| 5 | Plan ogólny gminy Dragacz | 041402_2.0003.248/3 | <input checked="" type="checkbox"/> tak <input type="checkbox"/> nie | strefa wielofunkcyjna z zabudową mieszkaniową wielorodzinną-teren zabudowy mieszkaniowej wielorodzinnej, teren usług, teren komunikacji |
| 6 | Plan ogólny gminy Dragacz | 041402_2.0003.248/4 | <input checked="" type="checkbox"/> tak <input type="checkbox"/> nie | strefa wielofunkcyjna z zabudową mieszkaniową wielorodzinną-teren zabudowy mieszkaniowej wielorodzinnej, teren usług, teren komunikacji |
| 7 | Plan ogólny gminy Dragacz | 041402_2.0003.248/5 | <input checked="" type="checkbox"/> tak <input type="checkbox"/> nie | strefa wielofunkcyjna z zabudową mieszkaniową wielorodzinną-teren zabudowy mieszkaniowej wielorodzinnej, teren usług, teren komunikacji |
| 8 | Plan ogólny gminy Dragacz | 041402_2.0003.248/6 | <input checked="" type="checkbox"/> tak <input type="checkbox"/> nie | strefa usługowa-teren usług, teren komunikacji |
| 9 | Plan ogólny gminy Dragacz | 041402_2.0003.248/8 | <input checked="" type="checkbox"/> tak <input type="checkbox"/> nie | strefa komunikacyjna-teren komunikacji kolejowej i szynowej |
| 10 | Plan ogólny gminy Dragacz | 041402_2.0003.248/9 | <input checked="" type="checkbox"/> tak <input type="checkbox"/> nie | strefa usługowa-teren usług, teren komunikacji, teren składów i magazynów |
| 11 | Plan ogólny gminy Dragacz | 041402_2.0003.248/10 | <input checked="" type="checkbox"/> tak <input type="checkbox"/> nie | strefa komunikacyjna |
| 12 | Plan ogólny gminy Dragacz | 041402_2.0003.248/12 | <input checked="" type="checkbox"/> tak <input type="checkbox"/> nie | strefa komunikacyjna-teren komunikacji kolejowej i szynowej |
| 13 | Plan ogólny gminy Dragacz | 041402_2.0006.5/5 | <input checked="" type="checkbox"/> tak <input type="checkbox"/> nie | strefa komunikacyjna |
| 14 | Plan ogólny gminy Dragacz | 041402_2.0006.5/6 | <input checked="" type="checkbox"/> tak <input type="checkbox"/> nie | strefa komunikacyjna |
| 15 | Plan ogólny gminy Dragacz | 041402_2.0006.5/7 | <input checked="" type="checkbox"/> tak <input type="checkbox"/> nie | strefa wielofunkcyjna z zabudową mieszkaniową wielorodzinną-teren zabudowy mieszkaniowej wielorodzinnej, teren usług |
| 16 | Plan ogólny gminy Dragacz | 041402_2.0006.5/8 | <input checked="" type="checkbox"/> tak <input type="checkbox"/> nie | strefa wielofunkcyjna z zabudową mieszkaniową jednorodzinną-teren zabudowy mieszkaniowej jednorodzinnej |
| 17 | Plan ogólny gminy Dragacz | 041402_2.0006.5/10 | <input checked="" type="checkbox"/> tak <input type="checkbox"/> nie | strefa wielofunkcyjna z zabudową mieszkaniową jednorodzinną-teren zabudowy mieszkaniowej jednorodzinnej |
| 18 | Plan ogólny gminy Dragacz | 041402_2.0006.5/12 | <input checked="" type="checkbox"/> tak <input type="checkbox"/> nie | strefa usługowa-teren usług, teren komunikacji |
| 19 | Plan ogólny gminy Dragacz | 041402_2.0006.5/13 | <input checked="" type="checkbox"/> tak <input type="checkbox"/> nie | strefa komunikacyjna-teren komunikacji kolejowej i szynowej |
| 20 | Plan ogólny gminy Dragacz | 041402_2.0006.14 | <input checked="" type="checkbox"/> tak <input type="checkbox"/> nie | strefa komunikacyjna-teren komunikacji kolejowej i szynowej |
| 21 | Plan ogólny gminy Dragacz | 041402_2.0006.16 | <input checked="" type="checkbox"/> tak <input type="checkbox"/> nie | strefa komunikacyjna, strefa wielofunkcyjna z zabudową mieszkaniową wielorodzinną-teren zabudowy mieszkaniowej wielorodzinnej, teren usług (zgodnie z zał 2.1) |
| 22 | Plan ogólny gminy Dragacz | 041402_2.0006.18 | <input checked="" type="checkbox"/> tak <input type="checkbox"/> nie | strefa komunikacyjna-teren komunikacji kolejowej i szynowej |
| 23 | Plan ogólny gminy Dragacz | 041402_2.0006.19/2 | <input checked="" type="checkbox"/> tak <input type="checkbox"/> nie | strefa komunikacyjna-teren komunikacji kolejowej i szynowej |
| 24 | Plan ogólny gminy Dragacz | 041402_2.0006.24 | <input checked="" type="checkbox"/> tak <input type="checkbox"/> nie | strefa komunikacyjna-teren komunikacji kolejowej i szynowej |
| 25 | Plan ogólny gminy Dragacz | 041402_2.0006.25/1 | <input checked="" type="checkbox"/> tak <input type="checkbox"/> nie | strefa komunikacyjna-teren komunikacji kolejowej i szynowej |
| 26 | Plan ogólny gminy Dragacz | 041402_2.0007.12 | <input checked="" type="checkbox"/> tak <input type="checkbox"/> nie | strefa komunikacyjna-teren komunikacji kolejowej i szynowej |
| 27 | Plan ogólny gminy Dragacz | 041402_2.0007.13 | <input checked="" type="checkbox"/> tak <input type="checkbox"/> nie | strefa komunikacyjna-teren komunikacji kolejowej i szynowej |
| 28 | Plan ogólny gminy Dragacz | 041402_2.0007.149 | <input checked="" type="checkbox"/> tak <input type="checkbox"/> nie | strefa komunikacyjna-teren komunikacji kolejowej i szynowej |

| | | | | |
|----|---------------------------|---------------------|---|---|
| 29 | Plan ogólny gminy Dragacz | 041402_2.0007.15 | <input checked="" type="checkbox"/> tak <input type="checkbox"/> nie | strefa komunikacyjna-teren komunikacji kolejowej i szynowej, teren usług handlu detalicznego, teren usług gastronomii, teren usług turystyki, strefa wielofunkcyjna z zabudową mieszkaniową wielorodzinną-teren zabudowy mieszkaniowej (zgodnie z zał. 2.2) |
| 30 | Plan ogólny gminy Dragacz | 041402_2.0007.160 | <input checked="" type="checkbox"/> tak <input type="checkbox"/> nie | strefa komunikacyjna-teren komunikacji kolejowej i szynowej |
| 31 | Plan ogólny gminy Dragacz | 041402_2.0008.107 | <input checked="" type="checkbox"/> tak <input type="checkbox"/> nie | strefa komunikacyjna-teren komunikacji kolejowej i szynowej |
| 32 | Plan ogólny gminy Dragacz | 041402_2.0008.137/3 | <input checked="" type="checkbox"/> tak <input type="checkbox"/> nie | strefa komunikacyjna |
| 33 | Plan ogólny gminy Dragacz | 041402_2.0008.246 | <input checked="" type="checkbox"/> tak <input type="checkbox"/> nie | strefa komunikacyjna-teren komunikacji kolejowej i szynowej |
| 34 | Plan ogólny gminy Dragacz | 041402_2.0008.247 | <input checked="" type="checkbox"/> tak <input type="checkbox"/> nie | strefa komunikacyjna-teren komunikacji kolejowej i szynowej |
| 35 | Plan ogólny gminy Dragacz | 041402_2.0008.398 | <input checked="" type="checkbox"/> tak <input type="checkbox"/> nie | strefa komunikacyjna-teren komunikacji kolejowej i szynowej |
| 36 | Plan ogólny gminy Dragacz | 041402_2.0008.101 | <input checked="" type="checkbox"/> tak <input type="checkbox"/> nie | strefa komunikacyjna-teren komunikacji kolejowej i szynowej |
| 37 | Plan ogólny gminy Dragacz | 041402_2.0009.316/1 | <input checked="" type="checkbox"/> tak <input type="checkbox"/> nie | strefa komunikacyjna-teren komunikacji kolejowej i szynowej |
| 38 | Plan ogólny gminy Dragacz | 041402_2.0009.316/3 | <input checked="" type="checkbox"/> tak <input type="checkbox"/> nie | strefa komunikacyjna-teren komunikacji kolejowej i szynowej |
| 39 | Plan ogólny gminy Dragacz | 041402_2.0009.316/4 | <input checked="" type="checkbox"/> tak <input type="checkbox"/> nie | strefa komunikacyjna-teren komunikacji kolejowej i szynowej |

UPP - Urzędowe Poświadczenie Przedłożenia

Identyfikator Poświadczenia: ePUAP-UPP149115748

Adresat dokumentu, którego dotyczy poświadczenie

Nazwa adresata dokumentu: URZĄD GMINY DRAGACZ

Identyfikator adresata: w3334yvde6

Rodzaj identyfikatora adresata: ePUAP-ID

Nadawca dokumentu, którego dotyczy poświadczenie

Nazwa nadawcy: POLSKIE KOLEJE PAŃSTWOWE SPÓŁKA AKCYJNA

Identyfikator nadawcy: PKPSA_Centrala

Rodzaj identyfikatora nadawcy: ePUAP-ID

Dane poświadczenia

Data doręczenia: 2024-12-20T10:56:10.293

Data wytworzenia poświadczenia: 2024-12-20T10:56:10.293

Identyfikator dokumentu, którego dotyczy poświadczenie: DOK209873635

Dane uzupełniające (opcjonalne)

Rodzaj informacji uzupełniającej: Źródło

Wartość informacji uzupełniającej: Poświadczenie wystawione przez platformę ePUAP

Rodzaj informacji uzupełniającej: Identyfikator ePUAP dokumentu

Wartość informacji uzupełniającej: 209873635

Rodzaj informacji uzupełniającej: Informacja

Wartość informacji uzupełniającej: Zgodnie z art. 39¹ par. 1 k.p.a., w związku z art. 158 ust. 1 ustawy o doręczeniach elektronicznych, pisma powiązane z przedłożonym dokumentem będą przesyłane za pomocą środków komunikacji elektronicznej.

Rodzaj informacji uzupełniającej: Pouczenie

Wartość informacji uzupełniającej: Zgodnie z art. 39¹ par. 1d k.p.a., w związku z art. 158 ust. 1 ustawy o doręczeniach elektronicznych, istnieje możliwość rezygnacji z doręczania pism za pomocą środków komunikacji elektronicznej.

Dane dotyczące podpisu

Poświadczenie zostało podpisane - aby je zweryfikować należy użyć oprogramowania do weryfikacji podpisu

Lista podpisanych elementów (referencji):

referencja ID-d075a48953b52c3f4deed94b85a83c99 :

referencja ID-edf5f9d7dcb3c98041a46ce4cfc78a60 : dokument.xml

referencja : #xades-id-368c2f7f8e62953525a6963a660c0d90

C

C